

PLANTA BAIXA SALA DE AULA

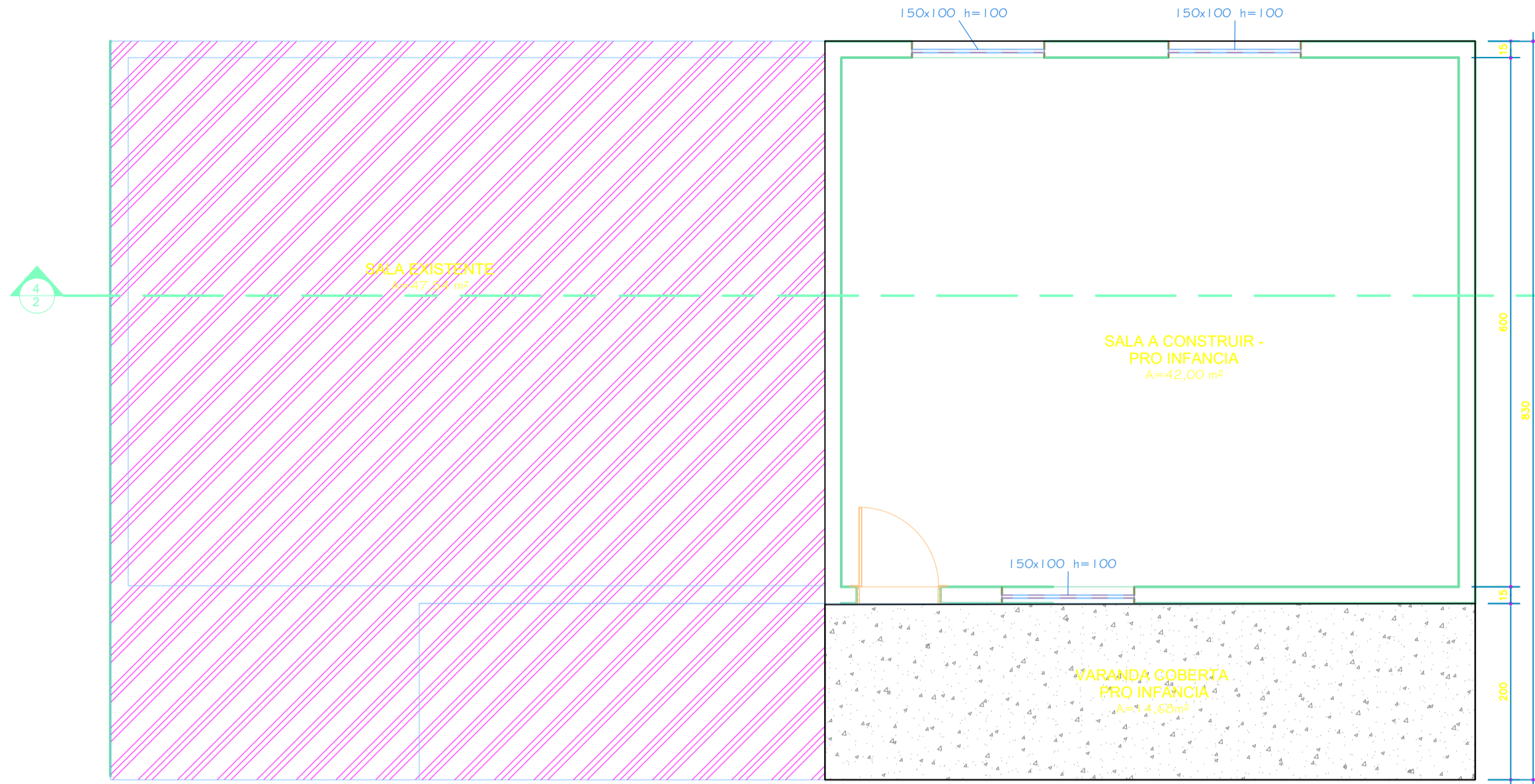

PLANTA BAIXA SALA DE AULA PRO INFANCIA

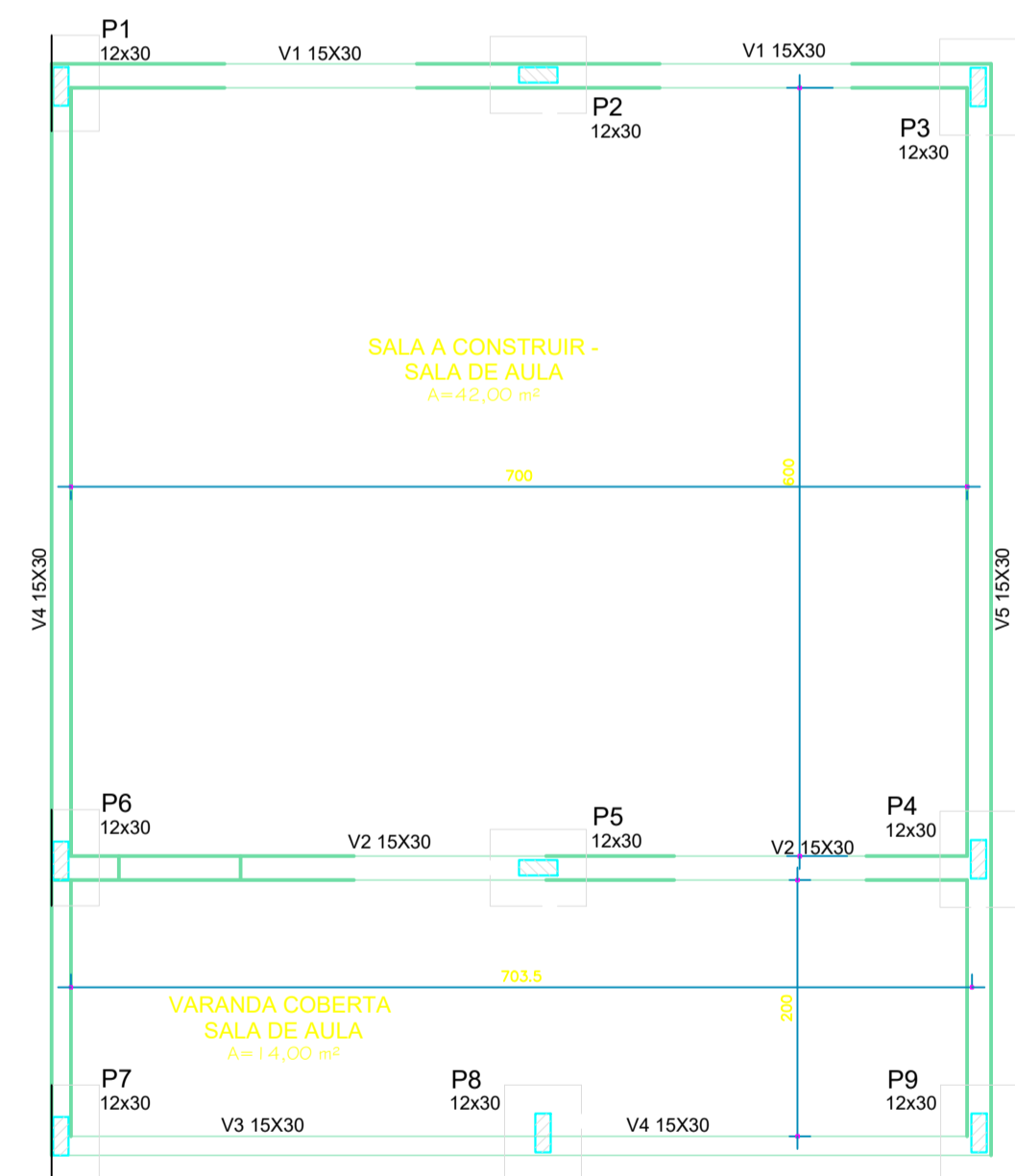

DISPOSIÇÃO DAS SAPATAS  
Escala: 1/50  
SALA DE AULA

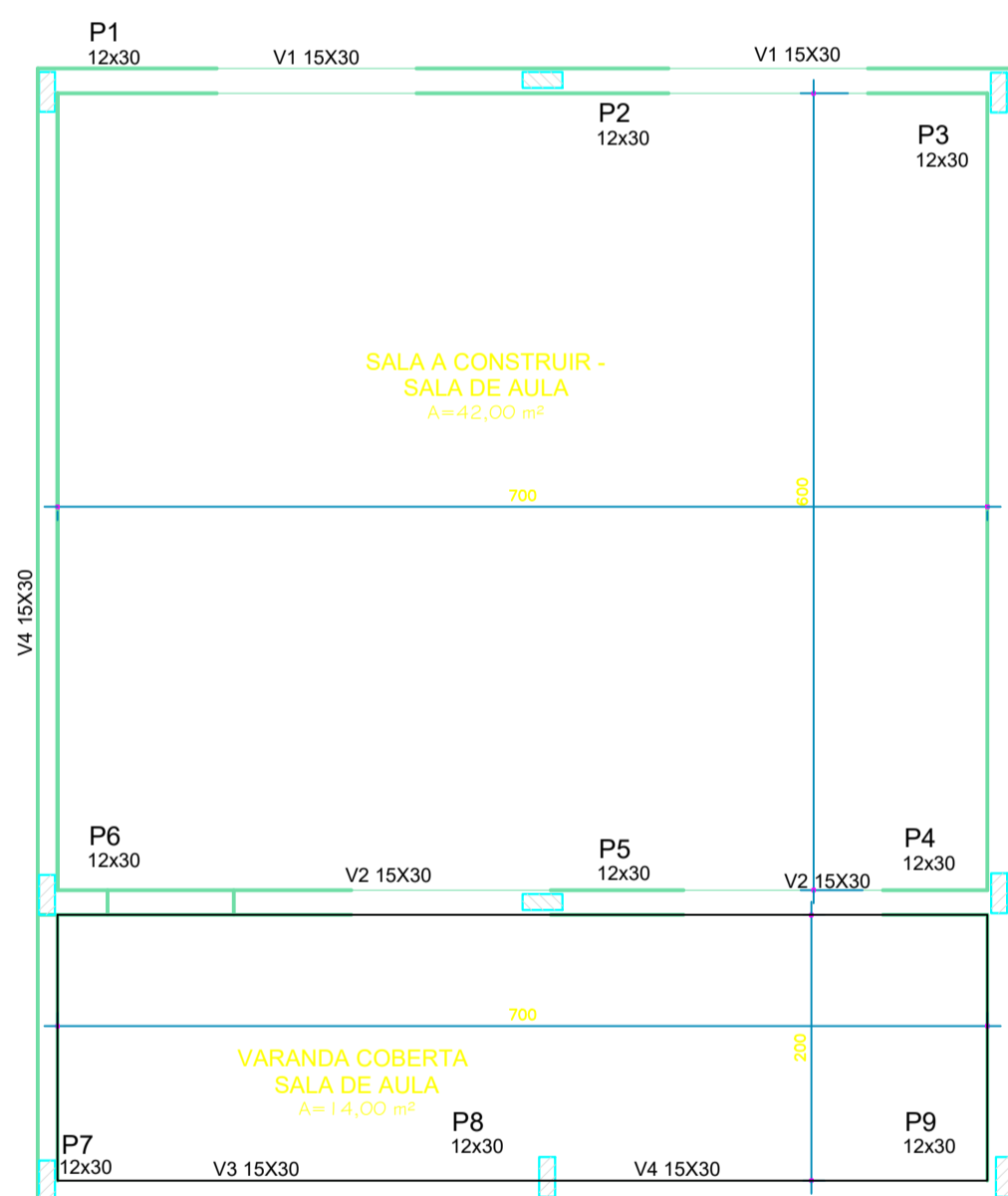

VIGAS BALDRAME E RESPALDO  
Escala 1/50

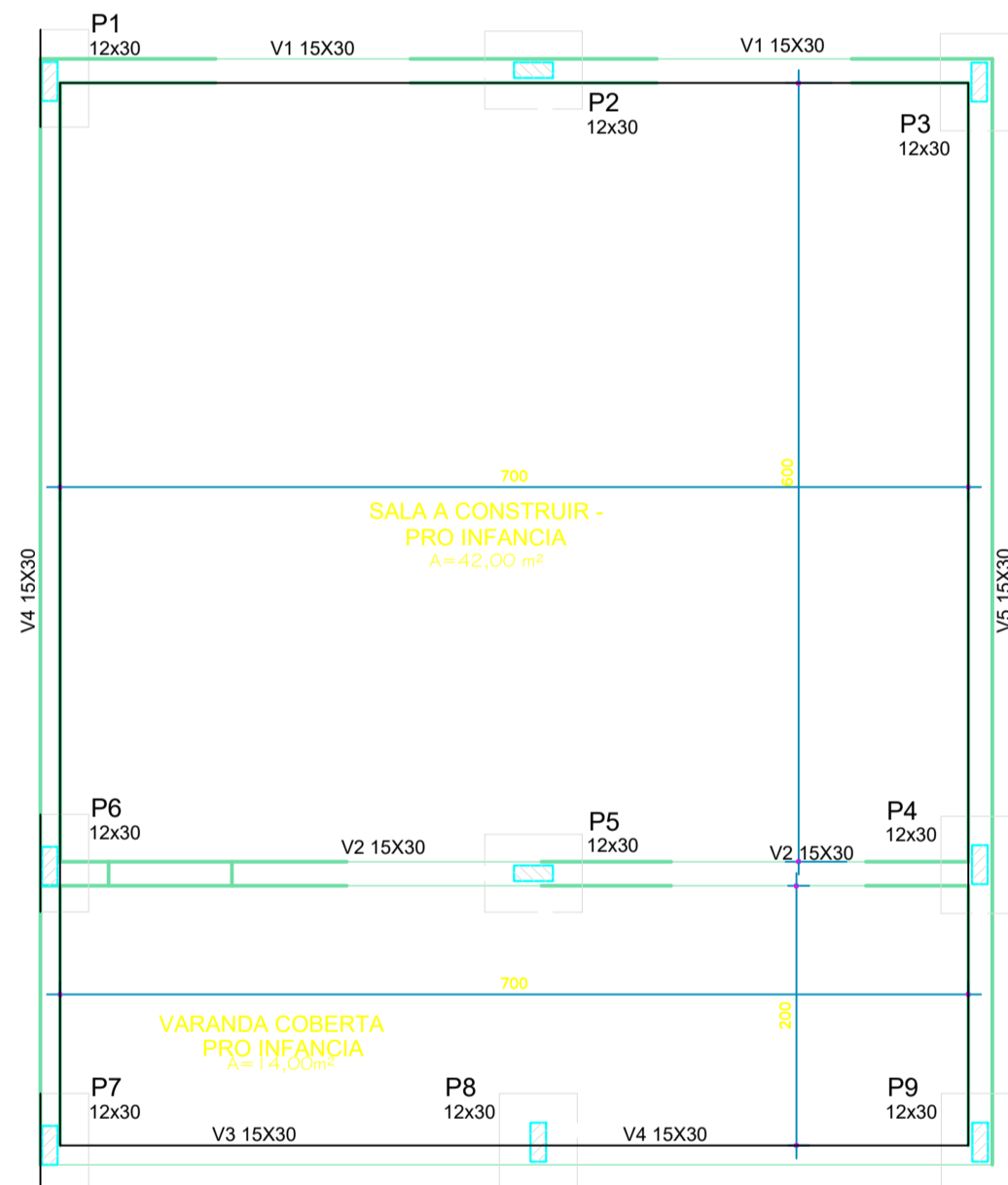

DISPOSIÇÃO DAS SAPATAS  
Escala: 1/50  
PRO INFANCIA

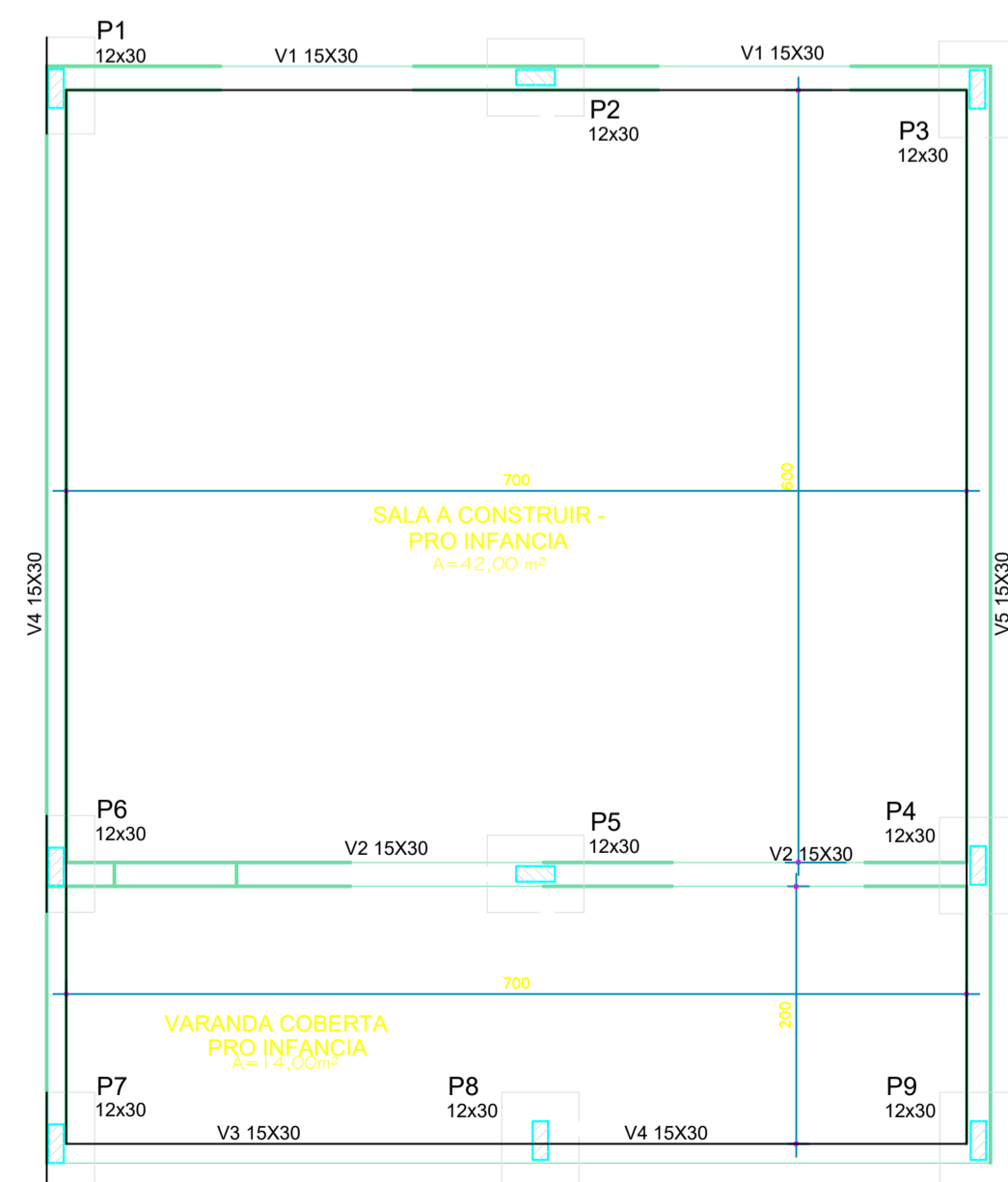

DISPOSIÇÃO DAS SAPATAS  
Escala: 1/50  
PRO INFANCIA

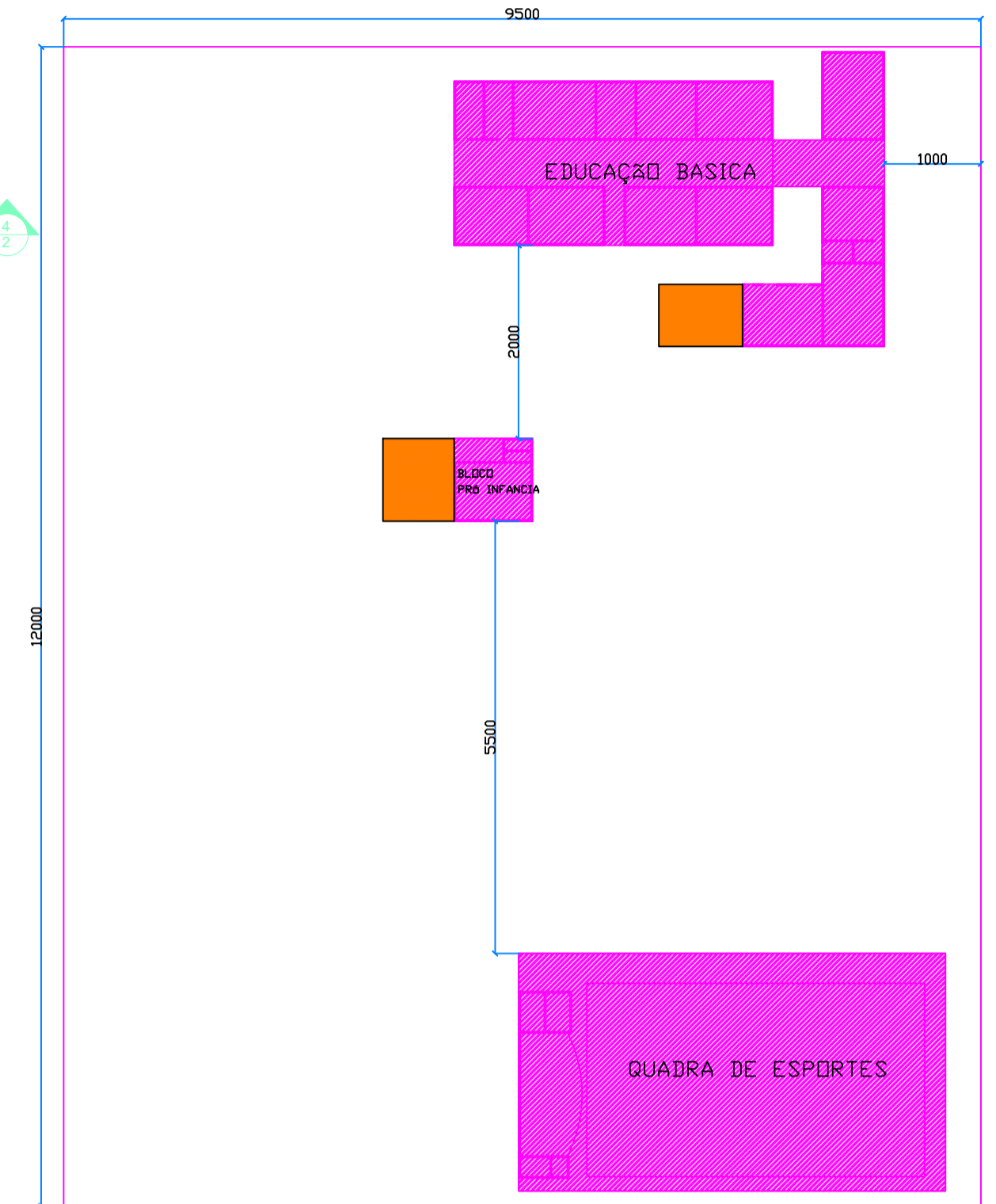

Projeto:	<b>PROJETO DE AMPLIAÇÃO</b>		Folhas n°:	UNICA
Especificações:	Projeto Estrutural de ampliação das salas de aula da Escola Norberto Schwantes na Comunidade 9º Agrovila.			
Comunidade Nona Agrovila, Zona Rural		Terra Nova do Norte-MT		
Proprietária:	MUNICIPIO DE TERRA NOVA DO NORTE		Data:	SETEMBRO 2020
Áreas:	Terreno = 11400,00 m²		Proprietário:	MUNICIPIO TERRA NOVA DO NORTE
Área a Ampliar =	112,00m²			
Área total projeto=	112,00 m²			
Localização Esquemática:			RESP. TÉCNICO	Hannye Karoline Rizzieri Engenheira Civil CREA PR 148149/D
Autenticações:				